

ГЕНЕРАЛЬНЫЙ ПЛАН ТЕРРИТОРИИ муниципального образования "Чистостемское" Увинского района Удмуртской Республики

КАРТА СОВРЕМЕННОГО ИСПОЛЬЗОВАНИЯ ТЕРРИТОРИИ

Масштаб 1: 25 000

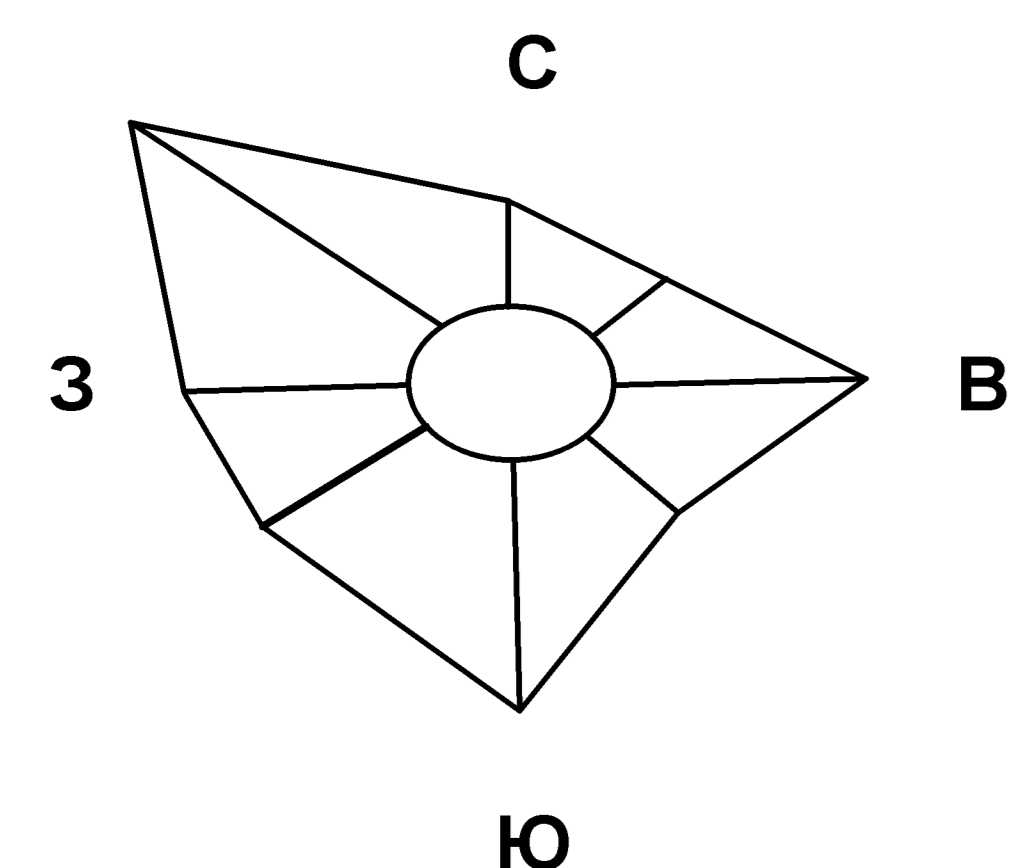

МО "Ува-Туклинское"

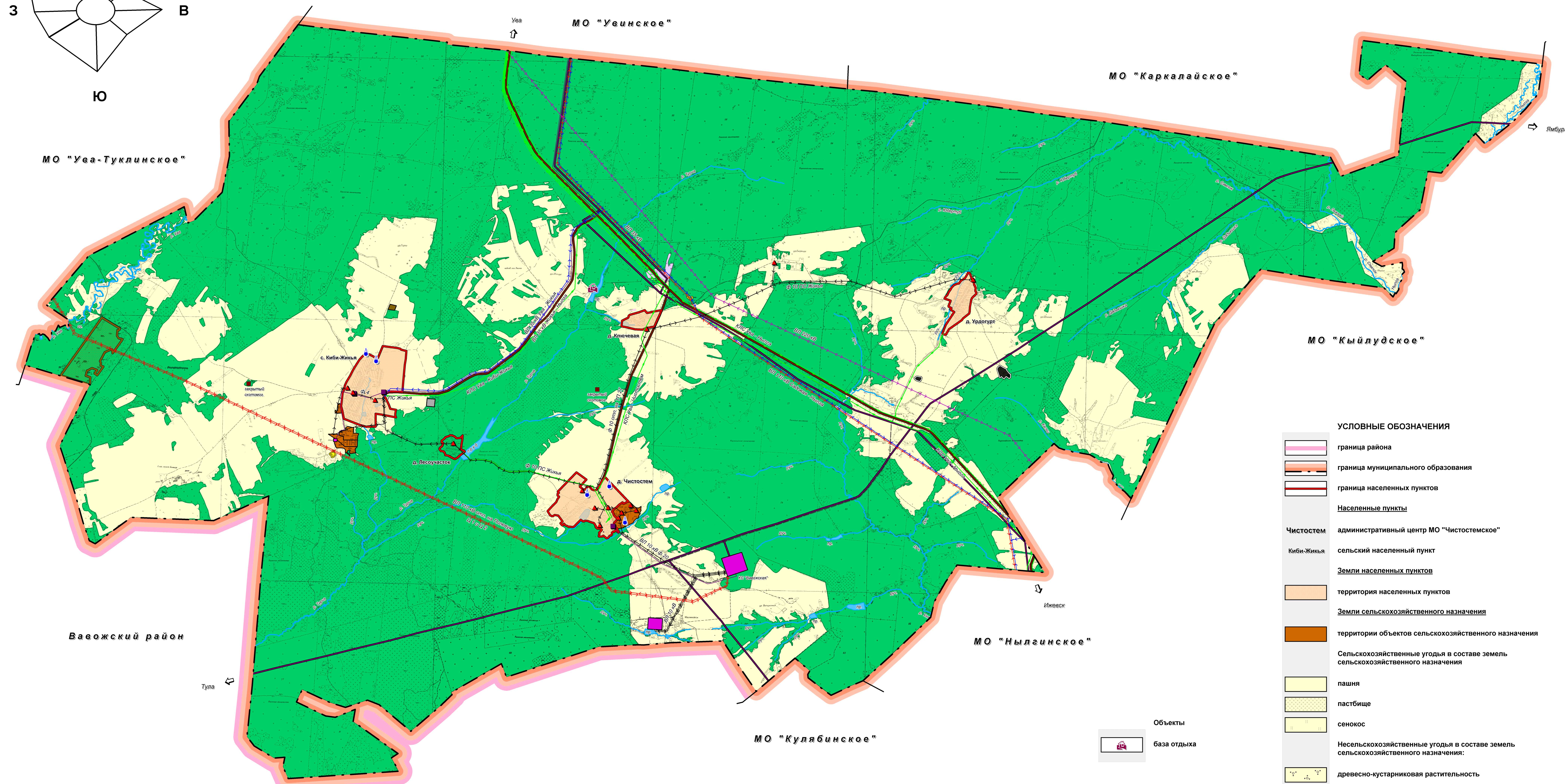

- Земли промышленности, транспорта, энергетики, связи и иного специального назначения**
- Транспортная инфраструктура**
- Трубопроводный транспорт
 - магистральный газопровод
 - объекты газовой промышленности
 - Автомобильный транспорт
 - автомобильные дороги регионального значения
 - прочие дороги
 - Инженерная инфраструктура
 - ЛЭП 220 кВ
 - ЛЭП 35 кВ
 - ЛЭП 10 кВ
 - ТП
 - кабель связи
 - водозабор из скважин
 - котельная
 - газопровод высокого давления
 - ГРП, ШРП
- Земли специального назначения**
- кладбище
 - скотомогильник
 - площадка временного хранения ТБО
- Земли лесного фонда**
- земли лесного фонда
 - Земли водного фонда
 - водоёмы, водотоки
- Земли запаса**
- земли запаса
- Месторождения полезных ископаемых**
- торфяное месторождение
 - месторождение гравия
 - месторождение песка

- УСЛОВНЫЕ ОБОЗНАЧЕНИЯ**
- граница района
 - граница муниципального образования
 - граница населенных пунктов
- Населенные пункты**
- Чистостем - административный центр МО "Чистостемское"
 - Кибь-Жинья - сельский населенный пункт
- Земли населенных пунктов**
- территория населенных пунктов
- Земли сельскохозяйственного назначения**
- территории объектов сельскохозяйственного назначения
 - Сельскохозяйственные угодья в составе земель сельскохозяйственного назначения:
 - пашня
 - пастбище
 - сенокос
 - Несельскохозяйственные угодья в составе земель сельскохозяйственного назначения:
 - древесно-кустарниковая растительность
 - болота
 - овраги
- Объекты**
- база отдыха

Должность	Фамилия И.О.	Подпись	Дата	№ ДС 6/н-2014 ГП
				Генеральный план
ГАП	Трещева Н.В.			муниципальное образование "Чистостемское" Увинского района Удмуртской Республики
Исполнитель	Сочнева Л.И.			Карта современного использования территории Масштаб 1:25 000
				Страница 4 Листов 14 ООО "ЪИИ Градземпроект"